

TRATTO 4

SEGNALETICA

1:500

COMMITENZA E
SOGGETTO PROPONENTE:

 MITSUBISHI CHEMICAL
ADVANCED MATERIALS

C.P.C. srl

Via Del Tirassegno, 55
41122 Modena (MO)

ENTE:



Comune
di Modena

AMPLIAMENTO DEL COMPARTO INDUSTRIALE PRODUTTIVO CPC - MCAM
AI SENSI DELL'ART.53 DELLA L.R. 24/2017

PROCEDIMENTO UNICO L.R. 24/2017 ART.53

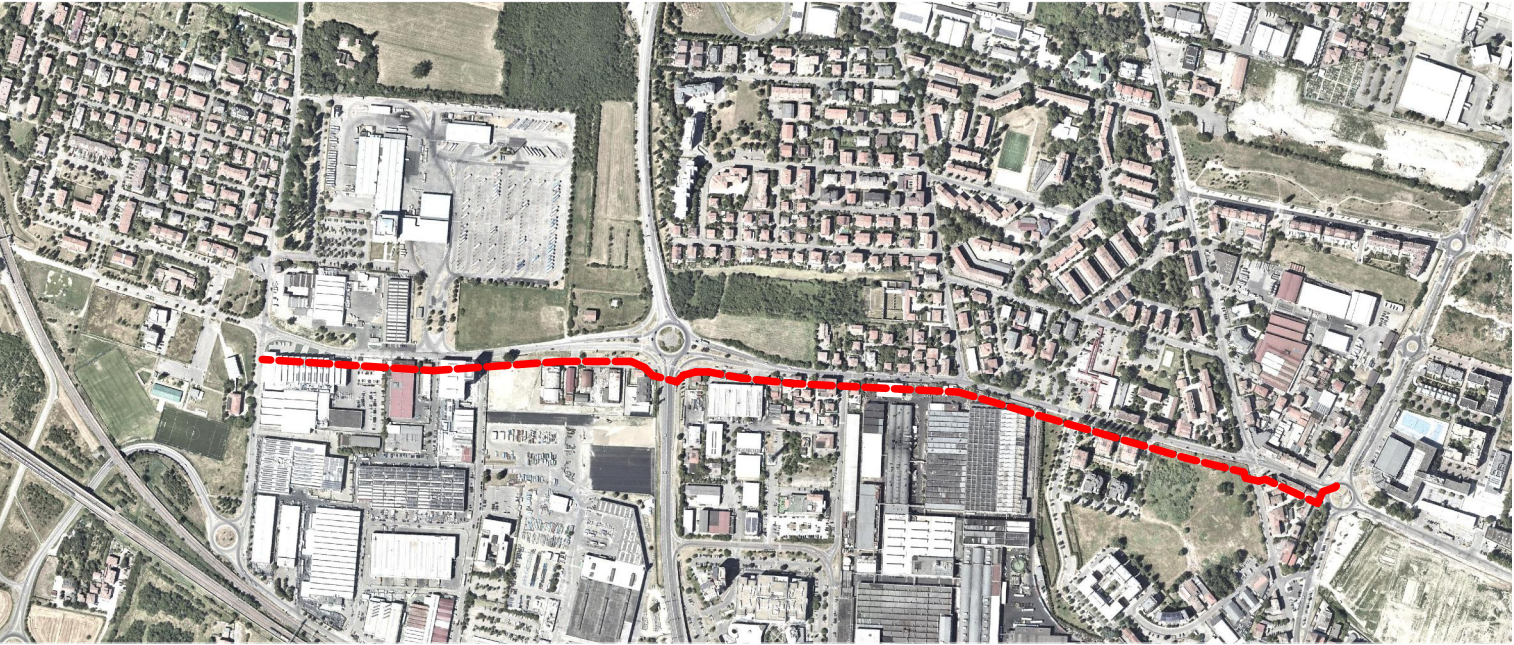

FASE:

DISCIPLINA:

PROGR:

REVISIONE:

PDC

CC

03.01.4.4

rev00

OGGETTO:

DORSALE CICLABILE VIA DELLE SUORE - TRATTO 4

Segnaletica orizz. e vert.

FILE PDF:

PDC_CC-03.01.4.4_rev00_Segnaletica orizz. e vert..pdf

00

26/01/2024

EMISSIONE

CODICE PROGETTO:

P1139-21

FILE:

P1139 ADP tw

REV.

DATA

DESCRIZIONE

TIMBRI:

PROSPAZIO

ARCHITECTURE - ENGINEERING

PROSPAZIO S.C.a.r.l.
Via Regina Pacis, 86/b
41049 Sassuolo (MO)
Tel. +39 0536 91.94.34
info@prospazio.com
www.prospazio.com



COORDINAMENTO

ING. GIULIO RIMINI STUDIO ARCHLINEA S.R.L.

COMMITTENTE

GIANCARLO MUZZARELLI

ARCHITETTONICO

ING. GIULIO RIMINI STUDIO ARCHLINEA S.R.L.

SINDACO

ING. BARBARA NEROZZI

STRUTTURE

ING. DANILO DALLARI STUDIO INGEGNERI ASSOCIATI DALLARI-FREGNI

RUP

ELETTRICO

ING. MAURIZIO MANZINI STUDIO TECNICO ASSOCIATO MANZINI

MEC-ANTINCENDIO

Per.Ind . PAOLO BURANI STUDIO BURANI-NOCCETTI

GEOLOGO

DOTT. GEOL. FRANCESCO DETTORI

DISEGNATORE:

SIMONE VENTURELLI STUDIO ARCHLINEA S.R.L.

ACUSTICA

RESPONSABILE:

ING. GIULIO RIMINI STUDIO ARCHLINEA S.R.L.

È vietato l'uso di copie non autorizzate di questo disegno, nonché qualsiasi riproduzione, parziale o totale, e qualsiasi forma di trasmissione a concorrenti o a terzi senza previa autorizzazione scritta. (Prescrizioni di legge vigenti per la tutela del diritto di proprietà intellettuale e industriale).

LEGENDA

SEGNALETICA TATTTILE PER ATTRAVERSAMENTO IPOVEDENTI

REALIZZAZIONE NUOVA SEGNALETICA ORIZZONTALE

SEGNALETICA VERTICALE:

- 

Passaggio obbligatorio a sinistra
- 

Passaggio obbligatorio a destra
- 

Percorso pedonale
- 

Percorso ciclabile
- 

Percorso ciclabile contiguo al marciapiede
- 

Attraversamento pedonale
- 

Presenza di dosso stradale

K-Plan Modena - Via delle Suore

